

Digitale Infotage zu den Bachelorstudiengängen via Zoom

Di, 09.06.2026 Campus München | Fakultät Gesundheit und Pflege
Mi, 10.06.2026 Campus Benediktbeuern | Fakultät Soziale Arbeit
Do, 11.06.2026 Campus München | Fakultät Soziale Arbeit



Informieren Sie sich zu den Digitalen Infotagen unter <https://www.ksh-muenchen.de/digitale-infotage-zu-unseren-bachelorstudiengaengen>

**Katholische
Stiftungshochschule
München**



University of Applied Sciences

Juni

Dienstag, 09.06.2026, Campus München | Fakultät Gesundheit und Pflege

Info-Vorträge zu den einzelnen Bachelorstudiengängen

Healthcare-Management (B.A.) Prof. Dr. Clemens Koob, Franziska Wedler	13.00				
Wirtschaftspsychologie (B.Sc.) Prof. Dr. Nadine Rohatsch, Franziska Wedler		14.00			
Hebammenkunde (B.Sc.) Birgit Gollor, Jennifer Mamok		14.00			
Pflege (B.Sc.) Prof. Elisabeth Linseisen, Britta Schmid			15.00		
Pflegepädagogik (B.A.) Prof. Dr. Andrea Kerres, Prof. Dr. Hildegard Schröppel, Thomas Fruth				16.00	
Theologische Zusatzqualifikation (TZ) Prof. Dr. Anna Noweck, Miriam Sternberg					17.00
Beratung zum Bewerbungs- und Zulassungsverfahren					
Eva Mittermaier und Beate Vogl beraten Studieninteressierte rund um Themen wie Zulassungsvoraussetzungen, Bewerbung und Immatrikulation, Terminen und Fristen für alle Studiengänge am Campus München. Diese Session ist eine offene Fragerunde ohne Vortrag. Sie können im Zeitraum von 16.00 bis 17.00 Uhr jederzeit flexibel dazukommen, Ihre Fragen stellen und sich informieren.				16.00	



Informieren Sie sich zu den Digitalen Infotagen unter: <https://www.ksh-muenchen.de/digitale-infotage-zu-unseren-bachelorstudiengaengen>



Informationen zu unserem Studienangebot erhalten Sie hier: <https://www.ksh-muenchen.de/studiengangeuebersicht>

Info-Vorträge zu den einzelnen Bachelorstudiengängen

Religionspädagogik und kirchliche Bildungsarbeit (B.A.), Religionspädagogik und kirchliche Bildungsarbeit dual (B.A.) Prof. Dr. Ralf Gaus, Maria Hübschmann-Mihalache		14.00				
Soziale Arbeit (B.A.), Soziale Arbeit 2Plus (B.A.) Prof. Dr. Carsten Wippermann, Annemarie Beringer			15.00			
Soziale Arbeit Green Care (B.A.) Prof. Dr. Michael Spieker				16.00		
Soziale Arbeit dual (B.A.) Prof. Dr. Fabian Karsch, Annemarie Beringer					17.00	
Theologische Zusatzqualifikation (TZ) Prof. Dr. Hans Tremmel					17.30	
Umwelt- und Erlebnispädagogische Zusatzqualifikation (EPZ) Prof. Dr. Annette Eberle						18.00

Beratung zum Bewerbungs- und Zulassungsverfahren

Andrea Huber berät Studieninteressierte rund um Themen wie Zulassungsvoraussetzungen, Bewerbung und Immatrikulation, Terminen und Fristen für alle Studiengänge am Campus Benediktbeuern.

Diese Session ist eine offene Fragerunde ohne Vortrag.
Sie können im Zeitraum von 13.00 bis 14.00 Uhr jederzeit flexibel dazukommen, Ihre Fragen stellen und sich informieren.

13.00

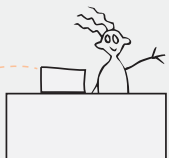

Herzlich willkommen!



Informieren Sie sich zu den Digitalen Infotagen unter:
<https://www.ksh-muenchen.de/digitale-infotage-zu-unseren-bachelorstudiengaengen>



Informationen zu unserem Studienangebot erhalten Sie hier:
<https://www.ksh-muenchen.de/studiengangebersicht>

Info-Vorträge zu den einzelnen Bachelorstudiengängen

Kindheitspädagogik (B.A.), Kindheitspädagogik digital (B.A.) Prof. Dr. Helga Schneider, Anna-Katharina Bansemir		14.00			
Soziale Arbeit (B.A.) Prof. Dr. Sylva Liebenwein, Julia Trumpp			15.00		
Studieren mit vertiefter Praxis Soziale Arbeit (B.A.) Diana Haberl				16.30	
Zusatzqualifikationen					
• Umwelt- und Erlebnispädagogische Zusatzqualifikation (EPZ) Prof. Dr. Birgit Dorner					17.00
• Theologische Zusatzqualifikation (TZ) Prof. Dr. Anna Noweck					17.15
• Musikpädagogisches Profil Prof. Dr. Raika Lätzer					17.30
Soziale Arbeit berufsbegleitend (B.A.) Prof. Dr. Burghard Pimmer-Jüsten, Jelena Stanilov-Manandhar					18.00
Beratung zum Bewerbungs- und Zulassungsverfahren					
Eva Mittermaier und Beate Vogl beraten Studieninteressierte rund um Themen wie Zulassungsvoraussetzungen, Bewerbung und Immatrikulation, Terminen und Fristen für alle Studiengänge am Campus München. <i>Diese Session ist eine offene Fragerunde ohne Vortrag.</i> Sie können im Zeitraum von 16.00 bis 17.00 Uhr jederzeit flexibel dazukommen, Ihre Fragen stellen und sich informieren.					
				16.00	

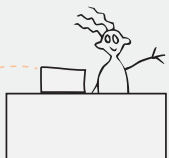

Herzlich
willkommen!



Informieren Sie sich zu den Digitalen Infotagen unter:
<https://www.ksh-muenchen.de/digitale-infotage-zu-unseren-bachelorstudiengaengen>



Informationen zu unserem Studienangebot erhalten Sie hier:
<https://www.ksh-muenchen.de/studiengangebersicht>