

Digitale Informationsveranstaltungen zu den Bachelorstudiengängen via Zoom

Di, 13.06.2023 Campus München | Fakultät Gesundheit und Pflege

Mi, 14.06.2023 Campus Benediktbeuern | Fakultät Soziale Arbeit

Do, 15.06.2023 Campus München | Fakultät Soziale Arbeit



Informieren Sie sich zu den digitalen Informationstagen unter
<https://www.ksh-muenchen.de/studieninteressierte/digitale-infotage>

**Katholische
Stiftungshochschule
München**



University of Applied Sciences

Juni

Dienstag, 13.06.2023, Campus München | Fakultät Gesundheit und Pflege

Beratung zum Bewerbungs- und Zulassungsverfahren

Eva Mittermaier, Beate Vogl beraten Studieninteressierte rund um die Themen zu Zulassungsvoraussetzungen, Bewerbung und Immatrikulation, Terminen und Fristen für alle Studiengänge am Campus Benediktbeuern.

16.00

Info-Vorträge zu den einzelnen Bachelorstudiengängen

Healthcare-Management (B.A.)

Prof. Dr. Clemens Koob

13.00

Hebammenkunde (B.Sc.)

Birgit Gollor

14.00

Pflege (B.Sc.)

Prof. Dr. Uli Fischer

15.00

Pflegepädagogik (B.A.)

Prof. Dr. Andrea Kerres

16.00

Theologische Zusatzqualifikation (TZ)

Prof. Dr. Anna Noweck

17.00

Einrichtungen der Hochschule stellen sich vor

International Office

Andrea Gavrilina informiert über das Erasmus+ Programm und über theoretische als auch praktische Studiensemester im europäischen Ausland an über 40 Partnerhochschulen und vielen Praxiseinrichtungen in der EU.

17.00

Familienfreundliche Hochschule | Studieren mit Kind

Prof. Dr. Anna Noweck, Katharina Kleß

Die Vereinbarkeit von Familie und Studium wird an der KSH München ernst genommen. Die Hochschule ist Mitglied im Familienpakt Bayern sowie im Best-Practice-Club „Familie in der Hochschule“.

17.00



Informieren Sie sich zu den digitalen Informationstagen unter
<https://www.ksh-muenchen.de/studieninteressierte/digitale-infotage>

Mittwoch, 14.06.2023, Campus Benediktbeuern | Fakultät Soziale Arbeit

Beratung zum Bewerbungs- und Zulassungsverfahren

Andrea Huber berät Studieninteressierte rund um die Themen zu Zulassungsvoraussetzungen, Bewerbung und Immatrikulation, Terminen und Fristen für alle Studiengänge am Campus Benediktbeuern.

13.00

Info-Vorträge zu den einzelnen Bachelorstudiengängen

Soziale Arbeit (B.A.)

Prof. Dr. Andreas Kirchner

14.00

Religionspädagogik und kirchliche Bildungsarbeit (B.A.)

Prof. Dr. Joachim Burkard

15.00

Soziale Arbeit 2plus (B.A.)

Prof. Dr. Andreas Kirchner

16.00

Umwelt- und Erlebnispädagogische Zusatzausbildung EPZ

Klaus Drescher

17.00

Theologische Zusatzausbildung (TZ)

Prof. Dr. Hans Tremmel

18.00

Einrichtungen der Hochschule stellen sich vor

International Office

Andrea Gavrilina informiert über das Erasmus+ Programm und über theoretische als auch praktische Studiensemester im europäischen Ausland an über 40 Partnerhochschulen und vielen Praxiseinrichtungen in der EU.

17.00

Studierendenvertretung

Studierende berichten über das Studium an der KSH und beantworten Fragen der Interessierten auf Augenhöhe. Studierendenvertretung setzt sich an der Hochschule für die Belange der Studierenden ein und vertritt ihre Anliegen in den politischen Gremien.

18.00

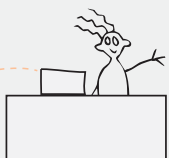

herzlich
willkommen!



Informieren Sie sich zu den digitalen Informationstagen unter <https://www.ksh-muenchen.de/studieninteressierte/digitale-infotage>

Änderungen am Programm vorbehalten.

Donnerstag, 15.06.2022, Campus München | Fakultät Soziale Arbeit

Beratung zum Bewerbungs- und Zulassungsverfahren

Eva Mittermaier und Beate Vogl beraten Studieninteressierte rund um die Themen zu Zulassungsvoraussetzungen, Bewerbung und Immatrikulation, Terminen und Fristen für alle Studiengänge am Campus München.	13.00				
Info-Vorträge zu den einzelnen Bachelorstudiengängen					
Soziale Arbeit (B.A.) Prof. Dr. Jutta Reich-Claassen		14.00			
Kindheitspädagogik (B.A.), Kindheitspädagogik berufsbegleitend (B.A.) Prof. Dr. Helga Schneider			15.00		
Studieren mit vertiefter Praxis Soziale Arbeit (B.A.) Diana Haberl, Andrea Krieger				16.00	
Soziale Arbeit berufsbegleitend (B.A.) Prof. Dr. Burghard Pimmer-Jüsten					18.00
Theologische Zusatzqualifikation (TZ) Prof. Dr. Anna Noweck				17.00	
Umwelt- und Erlebnispädagogische Zusatzausbildung EPZ Klaus Drescher					18.00
Einrichtungen der Hochschule stellen sich vor					
International Office Andrea Gavrilina informiert über das Erasmus+ Programm und über theoretische als auch praktische Studiensemester im europäischen Ausland an über 40 Partnerhochschulen und vielen Praxiseinrichtungen in der EU.				17.00	
Familienfreundliche Hochschule Studieren mit Kind Prof. Dr. Anna Noweck, Katharina Kleß Die Vereinbarkeit von Familie und Studium wird an der KSH München ernst genommen. Die Hochschule ist Mitglied im Familienpakt Bayern sowie im Best-Practice-Club „Familie in der Hochschule“.				17.00	

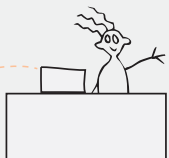

herzlich
willkommen!



Informieren Sie sich zu den digitalen Informationstagen unter <https://www.ksh-muenchen.de/studieninteressierte/digitale-infotage>

Änderungen am Programm vorbehalten.